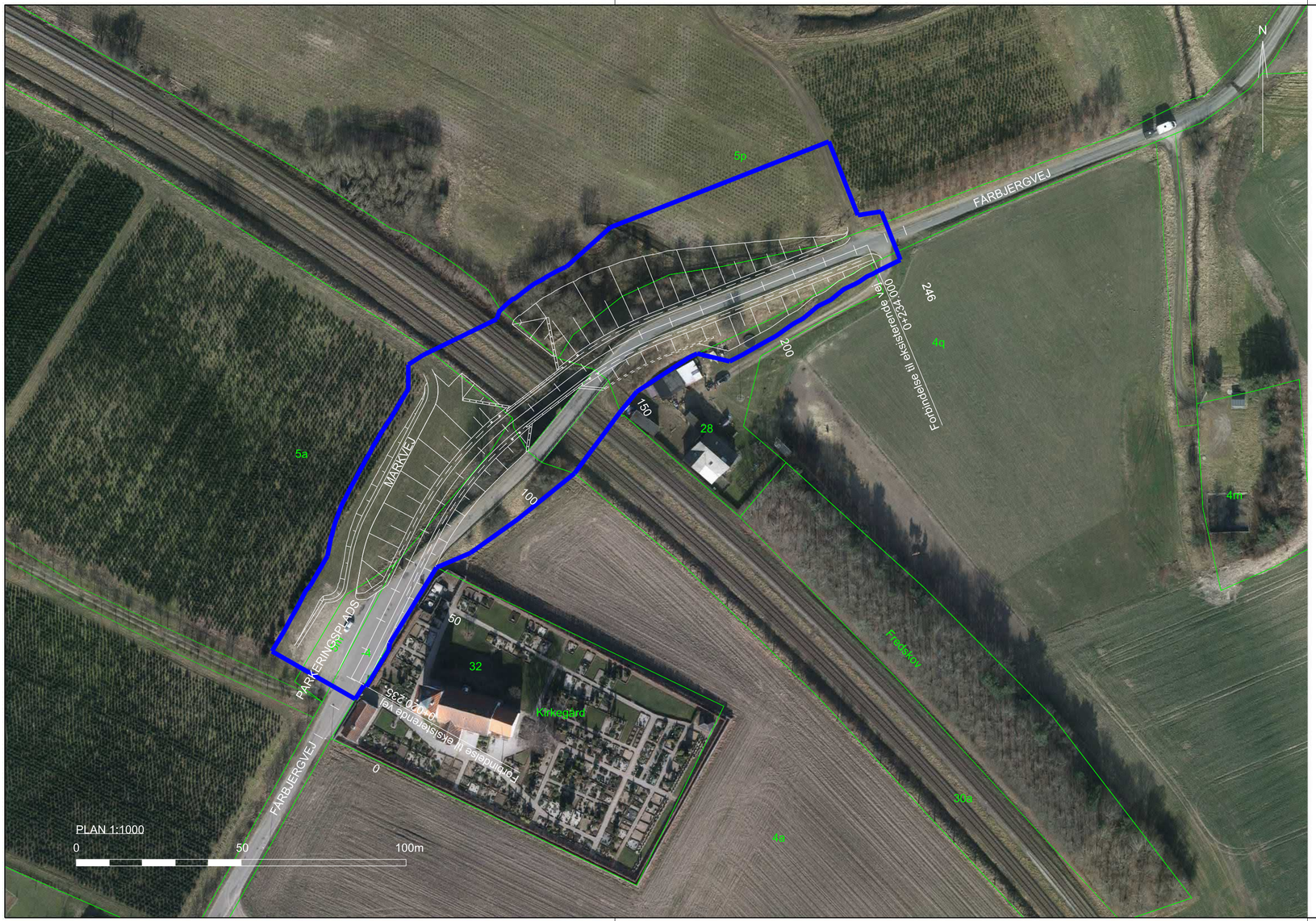

NOTE:

Koordinater og koter er i m.
Øvrige ubenævnte mål er i m.
Koordinater er angivet i system KP2000J og koter refererer til DVR90.

SIGNATURER:

- Matrikelgrænse
- Arbejdsområde
- Fremtidig geometri

FORELØBIGT TRYK
Rev.

Udgave	Beskrivelse

banedanmark

Verificeret

Afløser

Adresse
Banedanmark
Amerika Plads 15
2100 København Ø

Projektering
Rambøll
Olof Palmes Allé 22
DK-8200 Århus N
RAMBØLL

	1. udgave Dato og initialer	Seneste udgave Dato og initialer
Udarbejdet	22.02.2018 NJKR	
Kontrolleret	02.05.2018 KREN	
Godkendt		

Mål 1:1000
Enhed m

Tegningsnavn
Fredericia - Aarhus km 77.645
Bro nr. 20771 Forlagt Færbjergvej
Situationsplan

© Copyright Banedanmark

Sprog Dansk

Udgave C 08.05.2018

Tegningsnr. TRAMC-X-23-20771-001

Side/af sider 1/1

...\Transport\20171100025451 - Fredericia - Aarhus - Elektrificering\CAD\03 Drawing\Bridge no. 20771\TRAMC-X-23-20771-001
RAMBOLL\CAK
02-MAY-2018 11:09