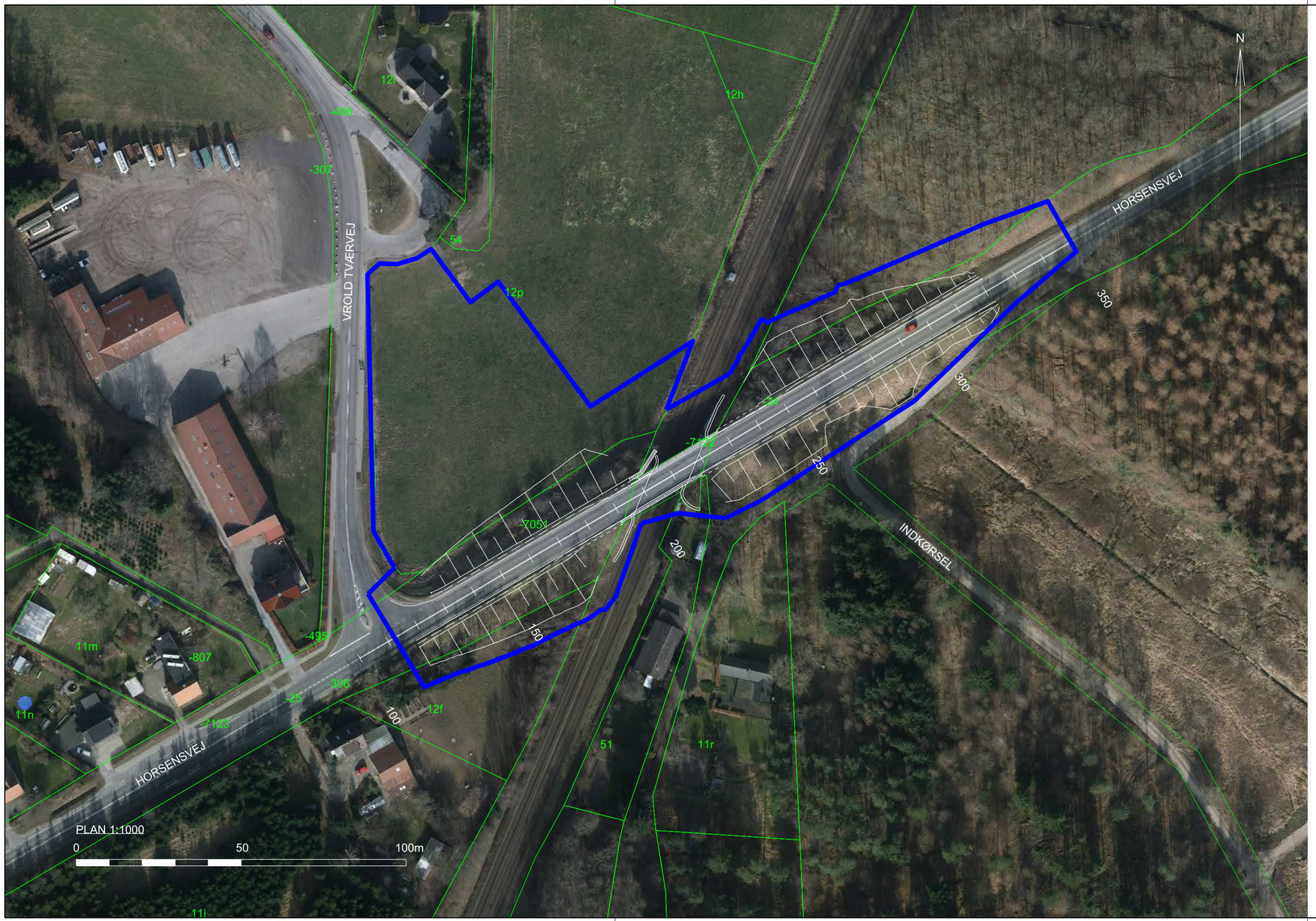

NOTE:

Koordinater og koter er i m.
Øvrige ubenævnte mål er i m.
Koordinater er angivet i system KP2000J og koter refererer til DVR90.

SIGNATURER:

- Matrikelgrænse
- Arbejdsområde
- Fremtidig geometri

FORELØBIGT TRYK
Rev.

Udgave	Beskrivelse

banedanmark

Verificeret

Afløser

Adresse
Banedanmark
Amerika Plads 15
2100 København Ø

Projektering
Rambøll
Olof Palmes Allé 22
DK-8200 Århus N
RAMBØLL

	1. udgave Dato og initialer	Seneste udgave Dato og initialer	Mål 1:1000
Udarbejdet	21.02.2018 NJKR		Enhed m
Kontrolleret	01.03.2018 PTAT		
Godkendt			

Tegningsnavn
Fredericia - Aarhus km 82.524
Bro nr. 20780 Horsensvej
Situationsplan

© Copyright Banedanmark

Sprog: Dansk

Udgave: B 13.03.2018

Tegningsnr.: TRAMC-X-23-20780-001

Side/af sider: 1/1

...\Transport\2017\1100025451 - Fredericia - Aarhus - Elektrificering\CAD\03 Drawing\Bridge no. 20780\TRAMC-X-23-20780-001
RAMBOLL\CAK
07-MAR-2018 12:25