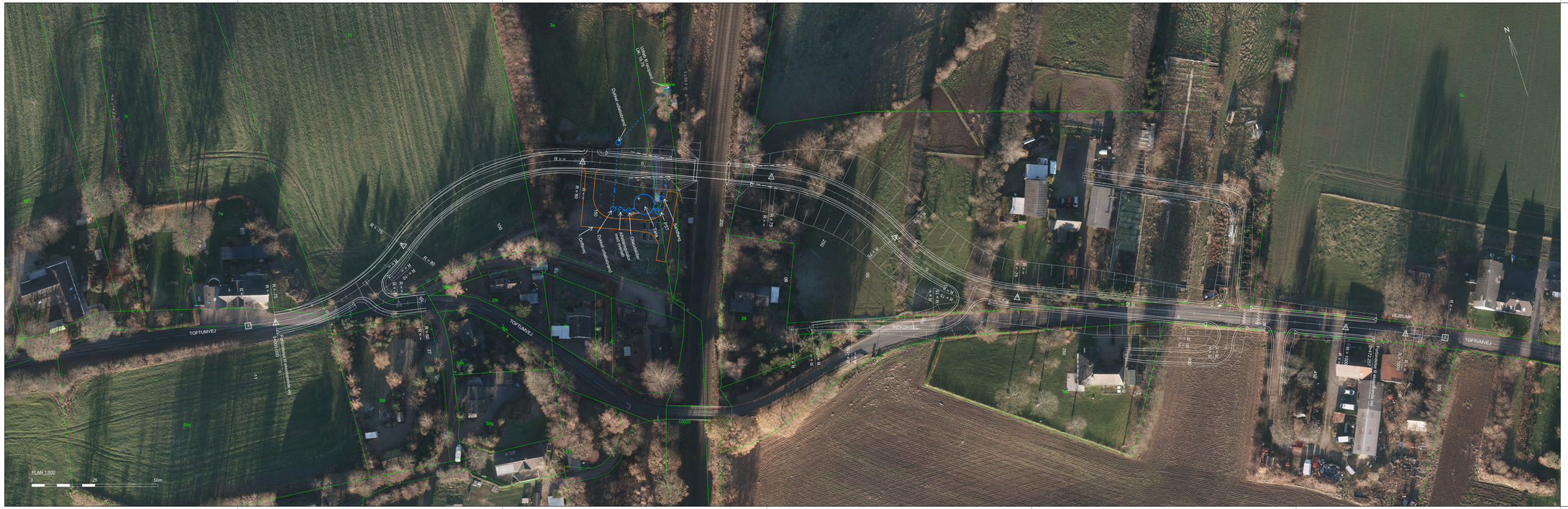

NOTE:

Koordinater og koter er i m.
Øvrige ubenævnte mål er i mm.
Koordinater er angivet i system KP2000J og koter refererer til DVR90.

De viste skråningerne er med a = 2, hvis ikke andet står angivet

SIGNATURER:

- Projekteret vej
- Matrikelkort
- Nyt autoværn
- Nyt rækværk/værn

FORELØBIGT TRYK

Udgave	Beskrivelse

banedanmark	Verificeret Afløser	Adresse Banedanmark Amerika Plads 15 2100 København Ø	Projektledning Rambøll Olof Palmes Allé 22 8000 Århus N RAMBØLL
	1. udgave Dato og initialer	Seneste udgave Dato og initialer	Mål 1:500	Tegningsnavn: **Fredericia - Aarhus km 13.140** Bro nr. 20530 Toftumvej Vejplan
Udarbejdet	12.07.2017 NJKR		Enhed m	
Kontrolleret				
Godkendt				
© Copyright Banedanmark	Sprog Dansk	Udgave C 22.02.2018		Tegningsnr. TRAMC-V-23-20530-001	Ark.st.str. 1/1

Bn

J:\Projekter\2017\1100\24541 - Fredericia - Aarhus - Bro\Bro\Bro\CAD\11 Layer\BANR\BAN-23-20530-LAP-V-001.dgn

02-03-2018 15:57